



Programa de desarrollo dirigido a Mujeres con Potencial

PROMOVIDO POR



CHARTER DE LA DIVERSIDAD
Fundación para la Diversidad

PROMOVIDA POR:
Fundación
Alares 

Programa de Desarrollo dirigido a Mujeres con Potencial:

Capacidades básicas que van a necesitar en las oportunidades y próximos retos que ofrecerá el entorno profesional

Comenzamos con un finger food a las 13:45 mientras entramos en materia, y continuamos trabajando hasta las 17:45

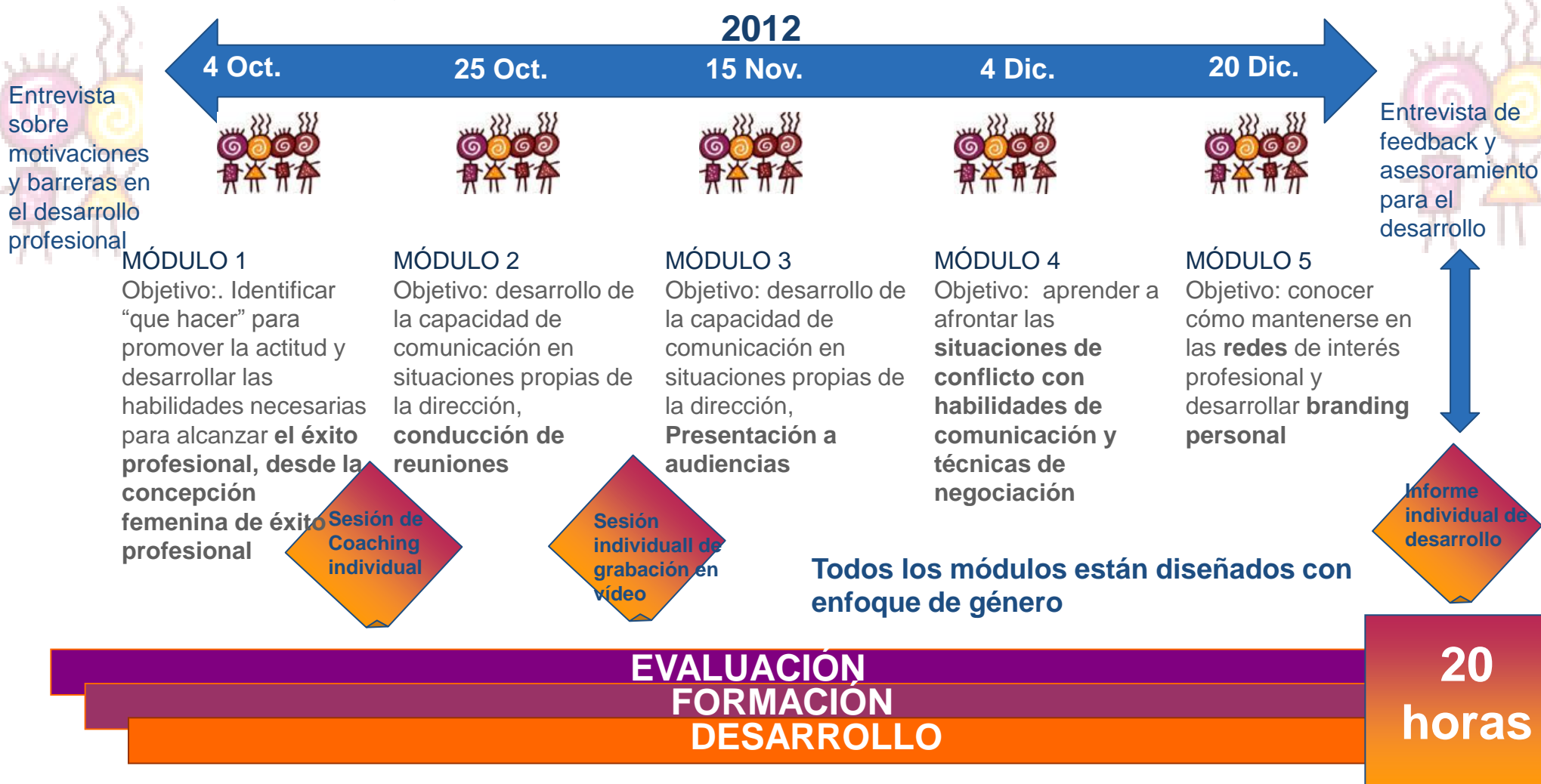

Si la participante no pudiera asistir a alguna de las sesiones programadas, podría hacerlo a esa misma sesión en la siguiente edición del Programa.

Características del programa



- Trabaja sobre los fundamentos para el desarrollo directivo desde el **autoconocimiento, la automotivación y el autodesarrollo**
- Aborda las perspectivas de:
 - Evaluación y diagnóstico
 - Formación
 - Desarrollo
- Diseñado para **propiciar la relación entre profesionales en una etapa de desarrollo similar**, que se enfrentan a situaciones comunes
- Sobre las **capacidades básicas que van a necesitar en las oportunidades y próximos retos** en el entorno profesional
- Un programa **práctico y concentrado** en las claves para el desarrollo real de capacidades

Características del Programa

- 5 módulos:



- **Liderazgo**
- **Conducción de reuniones**
- **Presentación a audiencias**
- **Negociación y conflictos**
- **Branding personal y redes**

- Entrevista individual con la directora del Programa dando lugar a la apertura de un informe. Dicho informe se irá enriqueciendo a lo largo de las sesiones con los resultados de los cuestionarios y las grabaciones a la participante
- Seguimiento y apoyo por correo electrónico con el envío de lecturas, referencias bibliográficas, enlaces de interés sobre los temas de desarrollo
- Una sesión de coaching para ayudar a la elaboración del plan estratégico profesional
- Realización de un estudio grafológico que se añadirá al informe individual
- Sesión individual de grabación en vídeo y análisis de la comunicación de la participante
- La metodología de trabajo requiere de la interacción entre las participantes y facilita el networking
- A la finalización del Programa, cada participante recibe su informe comentándolo con la directora como base de la entrevista de desarrollo
- A lo largo del Programa crearemos un elemento plástico fruto del trabajo de las participantes y que quedará como legado para compartir con otras mujeres a través de la Fundación para la Diversidad

Organización del Programa



- Las sesiones grupales se desarrollarán en la sede de la Fundación Para la Diversidad en el Pº de la Castellana, 126 de Madrid
- Las sesiones grupales comienzan a las 13:45 con un finger food que sirve de “despresurización” de la mañana de trabajo. Para mayor aprovechamiento del tiempo , vamos entrando en materia de forma paulatina para meternos de lleno en cada módulo y terminar a las 17:45
- Las sesiones individuales (entrevista de apertura, coaching, grabación en vídeo, entrevista final de desarrollo) se realizarán en las oficinas de la participante
- Si por motivos de agenda la participante no puede asistir a alguno de los módulos, podrá hacerlo al mismo módulo de la siguiente edición

Formulario de Inscripción



DATOS PARTICIPANTE

- Empresa:
- Dirección:
- Apellidos y nombre:
- Teléfono de contacto::
- Puesto actual:
- Dirección de correo electrónico:

El precio del Programa descrito se establece en 2.500 € para una participante y en 2.000 €/p para más de una participante de la misma empresa. La inscripción a través de la Fundación para la Diversidad es bonificada con un 10% de descuento adicional.

*DATOS FACTURACION

- Empresa
- Dirección:
- Localidad: Provincia: CP:
- CIF:
- Tel.: